



"El talento gana partidos, pero el trabajo en equipo y la inteligencia ganan campeonatos." – Michael Jordan



## HABILIDADES BLANDAS

ISTLA 2023

"La inteligencia emocional representa el 80% del éxito en la vida."  
– Daniel Goleman



"La empatía es ver con los ojos del otro, escuchar con los oídos del otro y sentir con el corazón del otro." – Alfred Adler





**Empatía:**

Comprender y respetar las emociones y necesidades de las personas con discapacidad.

**Comunicación asertiva:**

Uso de lenguaje positivo y respetuoso para promover una interacción inclusiva.

**Trabajo en equipo:**

Colaboración entre docentes y comunidad educativa para fomentar la inclusión.

**Adaptabilidad:**

Capacidad de modificar estrategias pedagógicas según las necesidades de los estudiantes.

**Escucha activa:**

Atención plena a las preocupaciones y sugerencias de las personas con discapacidad.

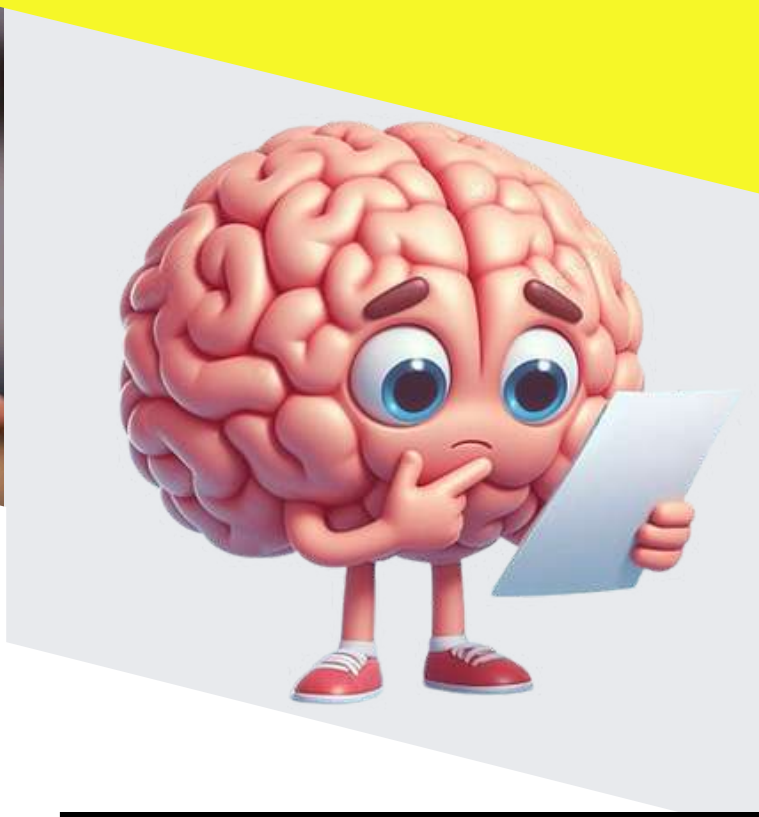

**Respeto por la diversidad:**

Valoración de las diferencias individuales como parte del entorno educativo.

**Paciencia:**

Tolerancia y comprensión en los procesos de enseñanza-aprendizaje adaptados.

**Resolución de conflictos:**

Manejo de situaciones que puedan generar exclusión o discriminación.

**Liderazgo inclusivo:**

Promoción de una cultura de respeto y equidad en la institución.

**Compromiso ético:**

Actitud de responsabilidad para garantizar la igualdad de oportunidades.

## HABILIDADES BLANDAS

Las habilidades blandas son competencias personales y sociales que facilitan la comunicación, el trabajo en equipo, la empatía y la resolución de problemas. Son esenciales para la interacción efectiva en cualquier entorno, permitiendo adaptabilidad, liderazgo y una convivencia armoniosa, especialmente en ámbitos educativos, laborales y sociales, fomentando inclusión y respeto.